调整后方案：
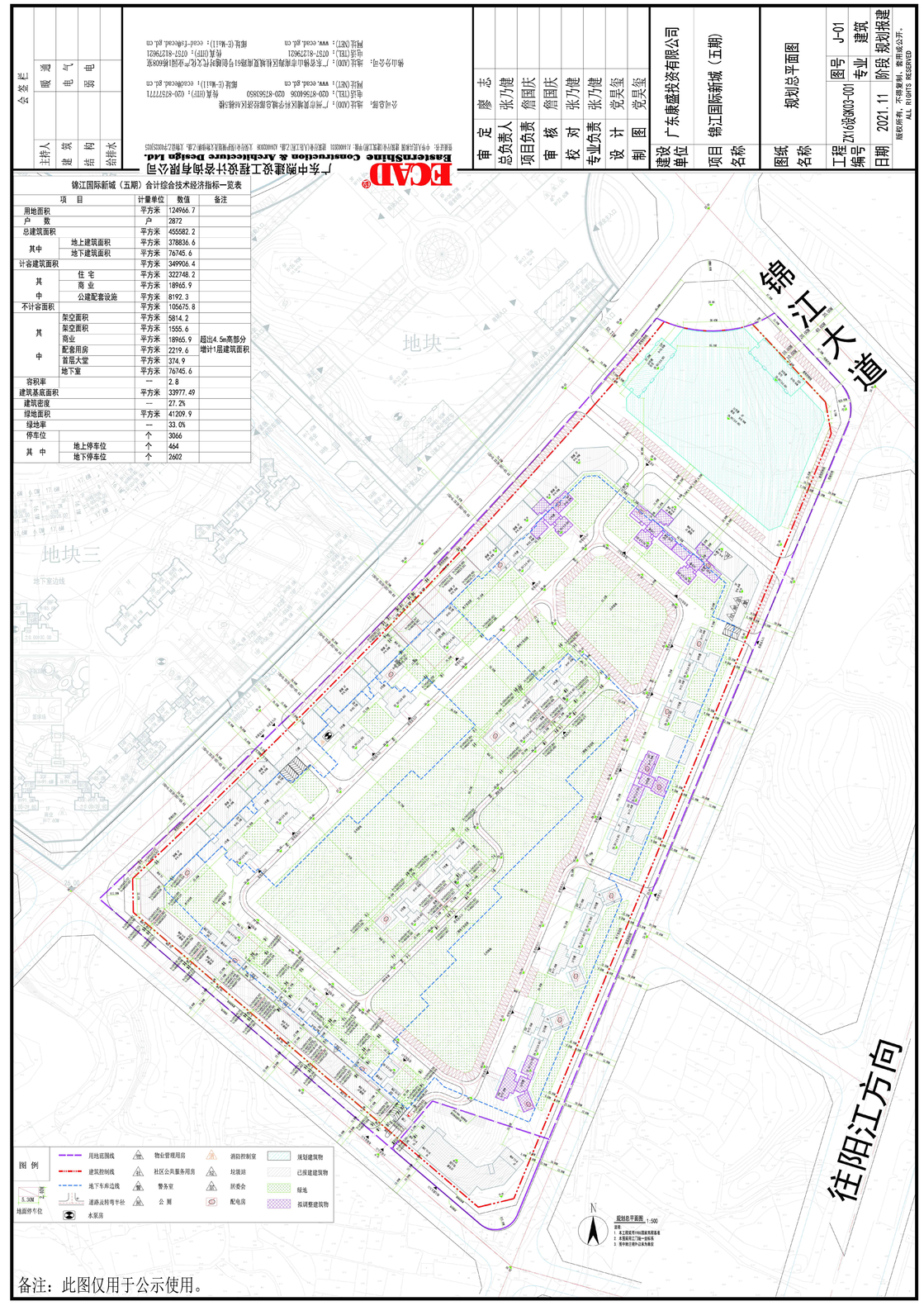
2022年3月报批方案：