恩平市恩城汇银江南富湾规划总平面(新平北路101号地块及上牛栏地块五)2021年报建方案)

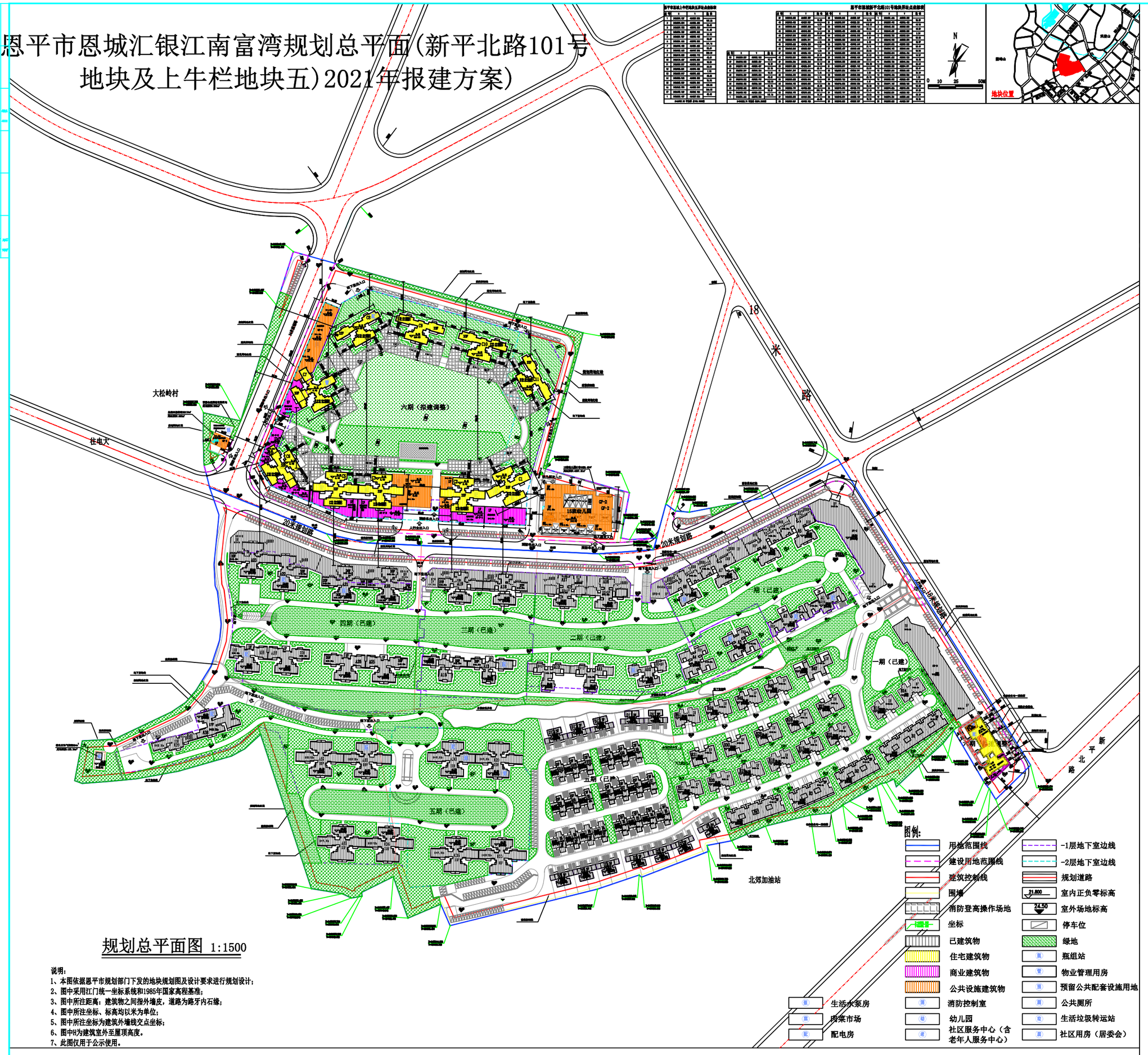
大松岭村
往电大
大期（现建造楼）
二期（已建）
三期（已建）
四期（已建）
五期（已建）
一期（已建）
18米路
新平北路
迎宾路
北环路
北环路
北环